



**COMUNE
DI PIACENZA**

Piacenza *2016-2017*

**Incontro di verifica
programmazione interventi**

**Teatro municipale
di Piacenza**

5 gennaio 2016



FEB/MAR
2016

PIANO STRUTTURALE COMUNALE

approvazione
definitiva e
impostazione primo
POC - Piano Operativo
Comunale



Pianificazione locale

GIU
2016

DOCUMENTO STRATEGICO

per lo **sviluppo locale** di Piacenza:
appuntamento di verifica delle realizzazioni

2016/
2017

PROGRAMMA EUROPEO URBACT III

Piacenza città capofila del progetto **MAPS**
(aree militari come spazi pubblici)

2016/
2017

AGENDA URBANA

riqualificazione di un contenitore culturale (Chiesa
del Carmine) con la finalità di attivare il Laboratorio
Urbano per la Mobilità e la Logistica Sostenibile e
uno spazio di fruizione urbana per cittadini e imprese

2016/
2017

SFIDE STRATEGICHE

area vasta; nuovo Ospedale



COMUNE
DI PIACENZA



2016/
2017

FISCALITA'

contrasto alla **evasione fiscale** anche per ridurre la pressione tributaria e la progressiva riduzione dei trasferimenti; miglioramento del **recupero dei crediti** vantati dal Comune

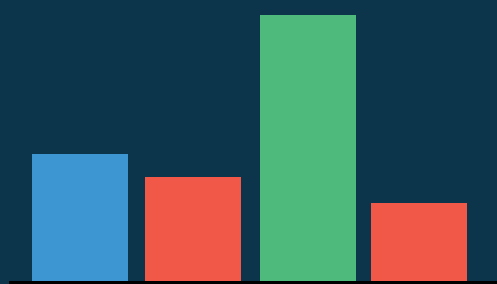

Fiscaltà e risorse

2016/
2017

RISORSE

riduzione dell'indebitamento per **diminuire la spesa** corrente; partecipazione a bandi per **finanziamenti europei**; attuazione del piano occupazionale nei limiti della legge di stabilità



COMUNE
DI PIACENZA



GEN
2016

GRATTACIELO DEI MILLE

riqualificazione
commerciale con
insediamento
di imprese startup



Riqualificazione urbana

1/2

MAR
2016

PIANO CARICATORE

predisposizione della stazione temporanea
per le autolinee extraurbane (trasferite da piazza
Cittadella); parcheggio scambiatore;
collegamento con la stazione per l'alta velocità
Mediopadana

GIU
2016

CHIESA DEL CARMINE

avvio delle opere di conservazione per favorire il riuso
del complesso quale di fruizione urbana per eventi,
mostre ed iniziative nel quadro dell'Agenda Urbana

2016

PISCINE

approvazione progetti per la riqualificazione del
Centro Polisportivo Franzanti con realizzazione nuova
piscina e trasformazione in Palazzetto dello Sport
della piscina Raffalda



COMUNE
DI PIACENZA



LUG
2016

COLLEGIO SAN VINCENZO

avvio della
ristrutturazione
per trasformare
il complesso in una
residenza universitaria
2.0 dell'ASP Morigi -
De Cesaris



Riqualificazione urbana

2/2

2016

BORGO FAXHALL

approvazione definitiva della riqualificazione
del comparto; trasferimento di alcuni uffici comunali

2016

LABORATORIO PONTIERI

acquisizione e presentazione di un piano di
valorizzazione: polo culturale, palestre, parcheggi,
social housing ecc.

MAR
2016

AREA SOSTA CAMPER

inaugurazione



COMUNE
DI PIACENZA



MAR
2016

VALORIZZAZIONE DEL SISTEMA TEATRI

nuove modalità di
comunicazione per
pubblicizzare le stagioni
teatrali a livello
nazionale

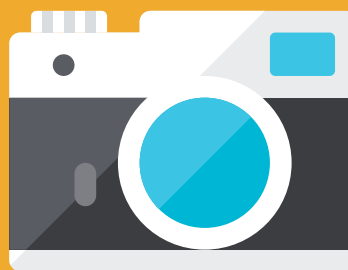

Cultura e Turismo

1/2

MAG
2016

PIACENZA CAPITALE DELLA CULTURA ITALIANA 2020

avvio del percorso partecipato per la candidatura
della città

2016

POLO BIBLIOTECARIO

Piacenza ente capofila del Polo con ingresso
in SBN (Servizio bibliotecario nazionale)

2016

DESTINAZIONE PIACENZA

creazione della DMO (Destination Management
Organisation) proseguendo il lavoro svolto
per Expo 2015 e integrando **promozione** e
commercializzazione turistica



COMUNE
DI PIACENZA



2017

SEZIONE CERAMICHE AI MUSEI CIVICI

allestimento della
nuova sezione
ai Musei Civici
di **Palazzo Farnese**

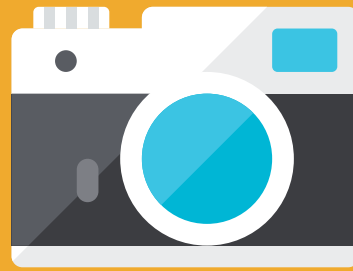

Cultura e Turismo

2/2

2017

SEZIONE ROMANA AI MUSEI CIVICI

allestimento della nuova sezione ai Musei Civici
di **Palazzo Farnese** nell'ambito dell'Asse 5 Por Fesr
(Programma operativo regionale - Fondo europeo di
sviluppo regionale)

2016/
2017

MOSTRA DI RICHIAMO

organizzata nell'ambito di "Piacenza, Musei in Rete"



COMUNE
DI PIACENZA



2016

**REALIZZAZIONE
DI ALMENO
60 EVENTI**



**Commercio
e marketing**

2016/
2017

**COMMERCIO IN
PERIFERIA**

tavolo permanente del commercio per la periferia

2016/
2018

**VALORIZZAZIONE DEL
CENTRO STORICO**
nuova Cabina di regia



COMUNE
DI PIACENZA



APR
2017

DONAZIONE ORGANI

possibilità di esprimere
il consenso per la
donazione degli organi
al momento del rilascio
della carta d'identità



Servizi ai cittadini

1/2

DIC
2016

FARMACIE COMUNALI

consolidamento **farmacia aperta h24;**
nuove farmacie

2016

SMART CITY

attuazione protocollo d'intesa tra le Istituzioni
con la costituzione dell'Associazione Smart City

2016

FUNERALI A PREZZI CALMIERATI

2016

REALIZZAZIONE ANNUARIO STATISTICO COMUNALE



COMUNE
DI PIACENZA



2016/
2017

QUIC

nuovi servizi offerti
ai cittadini agli sportelli
polifunzionali di
viale Beverora
(bollino caldaie,
servizio mense, ecc.)



Servizi ai cittadini

2/2

GIU
2017

AGENDA DIGITALE

ampliamento dei **servizi online**; digitalizzazione
della gestione dei documenti all'interno del Comune



GEN
2016

MEDIATORE SOCIALE ERP

nuova figura comunale
al servizio degli inquilini
di edilizia residenziale
pubblica



Nuovo
welfare

GEN
2016

GESTIONE DIRETTA DELLA PRIMA ACCOGLIENZA

dei richiedenti protezione internazionale:
protocollo con Asp Città di Piacenza, Prefettura,
Questura e Ausl

1/4

GEN
2016

SEDE GRUPPO AUTISMO

allestimento in via Gaspare Landi di una struttura
moderna per i nostri ragazzi speciali e i loro bisogni
particolari

GEN
2016

TRASPORTO PUBBLICO LOCALE

gratuità per over 65enni, adulti fragili, disabili,
invalidi, famiglie numerose (da 4 figli)
e agevolazioni per famiglie con 3 figli

FEB
2016

NUOVA AGENZIA PER L'AFFITTO

sostegno al mercato privato della locazione,
ampliamento offerta, canoni concordati per
aiutare le famiglie in difficoltà

COMUNE
DI PIACENZA



FEB
2016

"TANA LIBERA TUTTI". PIACENZA CITTÀ DEI DIRITTI

avvio del nuovo servizio informativo e di orientamento in tema di **antidiscriminazione** e **tutela dei diritti** (violenza di genere, accessibilità e barriere architettoniche, LGBT, integrazione, ...)



Nuovo
welfare

2/4

FEB
2016

AMBULATORIO DI PROSSIMITÀ

e servizio di **Guardia medica** in via Pozzo

GIU
2016

ASP CITTÀ DI PIACENZA

piano di risanamento e sviluppo, accreditamento definitivo 2° CRA, nuovi servizi, social housing in via Landi

GIU
2016

PATTO DI RECIPROCIÀ

estensione ai nuclei con figli minori

GIU
2016

CARCERE E CITTÀ

sostegno ai **progetti pensati fuori dalle mura** del carcere (esecuzione penale esterna, messi alla prova, dimittendi ...)

GIU
2016

EMPORIO SOCIALE E CENTRALE UNICA DI STOCCAGGIO

rivoluzioniamo la rete tra istituzioni a sostegno delle nuove povertà

COMUNE
DI PIACENZA



GIU
2016

CIRCOLI DELLA TERZA ETÀ

nuovo regolamento e
stati generali per creare
il coordinamento di
circoli e associazioni
comunali in tema di
socializzazione e
cittadinanza attiva



Nuovo welfare

3/4

GIU
2016

SOCIAL CARD

per le fasce più deboli: dematerializzare i contributi
e finalizzarli all'effettivo sostegno al reddito
e al recupero di un sufficiente livello di autonomia

GIU
2016

SOSTEGNO ALLA DOMICILIARITÀ

progetto per **diminuire del 30% la lista di attesa** dei
beneficiari di assegni di cura per anziani e disabili
non autosufficienti

SET
2016

PIACECare

accreditamento leggero per governare il mercato
informale della cura (badanti)

SET
2016

BANDO ANTICRISI

sostegno al reddito straordinario per contrastare
le nuove povertà

COMUNE
DI PIACENZA



SET
2016

POLO INFANZIA BILINGUE

nuova offerta educativa
da 0 a 6 anni in italiano
e inglese, per crescere
**cittadini europei fin
dalla nascita**



Nuovo welfare

DIC
2016

NUOVA CASA RESIDENZA ANZIANI

progetto di **recupero** della struttura
"ex pensionato albergo" presso il Vittorio Emanuele

4/4

2016

PORTA GALERA 3.0

coesione sociale, sicurezza e **rispetto** delle regole,
rilancio commerciale, **riqualificazione** urbana

2016

LUNGO DEGENZE E CURE INTERMEDIE

approntare sul territorio un'**offerta integrata** che
contempli tutte le dimensioni (sanitaria, socio-sanitaria
e socio-assistenziale), attraverso la **riconversione dei
posti letto** di ospedali e case di cura, inappropriati per
la lungodegenza, in letti "di sollievo" e a "valenza
sociale"

DIC
2016

CASA DELLA SALUTE

creazione del **modello** "Città di Piacenza",
individuandone le peculiarità distintive e il livello
d'integrazione sociale

COMUNE
DI PIACENZA



GIU
2016

PATTO PER LA SCUOLA

programmazione di
interventi per la
riqualificazione del
sistema scolastico
locale



Infanzia, scuola e giovani

SET
2016

SCUOLA D'INFANZIA VAIARINI

sistemazione e riapertura

2016/
2017

NO NEET

interventi a favore di **giovani** esclusi dal sistema
formativo e dal lavoro

2016/
2017

CONTRASTO AL DISAGIO SCOLASTICO

realizzazione di un progetto organico

2016/
2017

INFORMAGIOVANI

rilancio del servizio ospitato al Quinfo

COMUNE
DI PIACENZA



GIU
2016

TRASPORTO PUBBLICO LOCALE

nuova **gara** per affidare
il servizio; nuovi
investimenti in **mezzi**
e **tecnologia**



Qualità ambientale

2016/
2017

EDUCAZIONE AMBIENTALE

progetti nelle scuole

2016/
2017

CENTRO DEL RIUSO COMUNALE

avvio del centro promosso

nell'ambito del Comitato territoriale Iren

2016/
2017

GESTIONE RIFIUTI E RACCOLTA DIFFERENZIATA

nuova gara per la gestione del servizio raccolta
rifiuti; **potenziamento** e graduale passaggio alla
tariffazione puntuale

2017

TELERISCALDAMENTO

completamento dell'anello cittadino; fornitura
a nuovi utenti



COMUNE
DI PIACENZA



FEB
2016

VIALE MALTA
completamento della
pista ciclabile

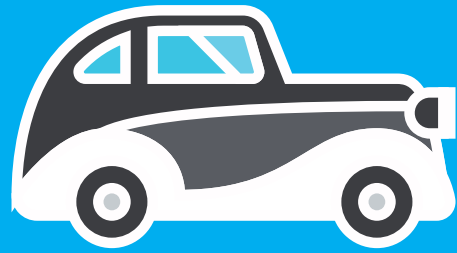

**Viabilità
urbana**

GEN/FEB
2016

**CORSO
VITTORIO
EMANUELE**
inizio sperimentazione nuova viabilità

GIU
2016

OSPEDALE MILITARE
acquisizione area per il collegamento tra il
parcheggio di viale Malta e via XXIV Maggio

GIU
2016

VIALE DANTE
tutta la via riqualificata

2016

NUOVE ROTATORIE
in via IV Novembre/via Alberici
e via Emilia Parmense/strada dell'Anselma.



COMUNE
DI PIACENZA



MAR
2016

PIACENZA THE PLACE

attrazione di
investimenti:
integrazione
con iniziative
territoriali di sviluppo
della promozione di
nuovi investimenti



Sviluppo economico

2016

RICAPITALIZZAZIONE DI IMPRESA

sostegno attraverso i **fondi regionali**
(StartER, seed capital, ...)

GEN
2017

PIACENZA EXPO

ricapitalizzazione e **rilancio** nel nuovo
polo regionale delle fiere



COMUNE
DI PIACENZA



2016

TECNOPOLO

finestra verso la Rete dell'Alta tecnologia e il sistema della ricerca universitaria.

Inaugurazione sedi

MUSP e LEAP

(Sportello Smart Specialisation Strategy)



Impresa e innovazione

GEN
2016

URBAN HUB

incubatore d'impresa e di servizi per lo **startup**, incluso lo Sportello STARTUP

2016/
2017

SPAZIO2

cittadella del **lavoro** e della **creatività giovanile**



COMUNE
DI PIACENZA



GIU
2016

SERVIZI ALLE IMPRESSE

Area produttiva
ecologicamente
attrezzata e servizi
per la **sostenibilità**
(Piacenza Expo);
laboratorio urbano a
servizio delle imprese
della logistica e dei trasporti
(Agenda Urbana 2014-2020)



Polo logistico

GIU
2016

AGENZIA PER IL POLO LOGISTICO

nuova convenzione tra gli attori del Polo logistico
(in collaborazione con Fondazione ITL e Piacenza Expo)

GIU
2017

PIACENZA CITTÀ DEL FERRO

nuovo **raccordo ferroviario** a servizio del Polo logistico

Polo
logistico

COMUNE
DI PIACENZA

