

# TAVOLA 3

VISTE PROSPETTICHE

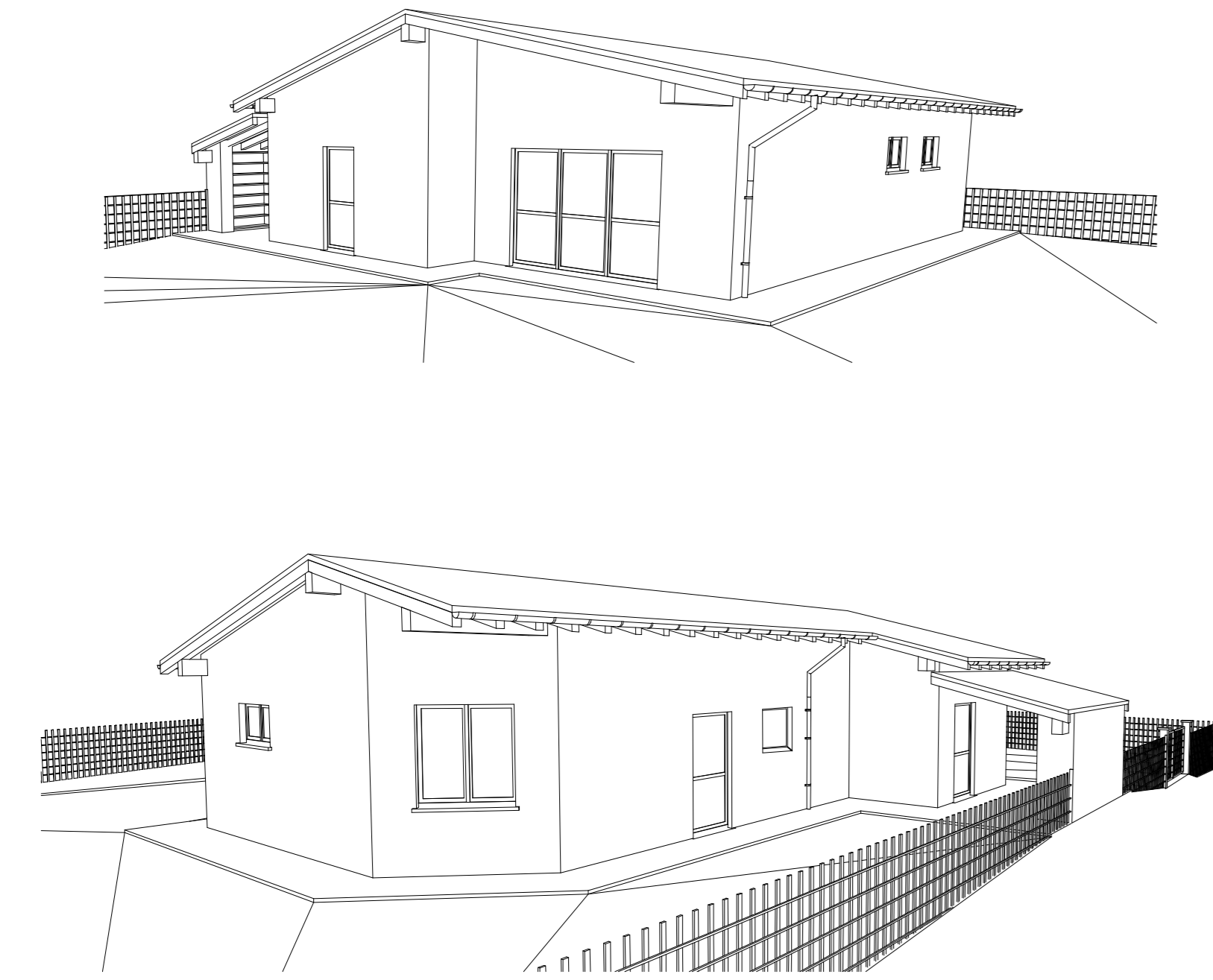

PLANIMETRIA GENERALE EDIFICIO IN PROGETTO



SIMULAZIONE FOTOGRAFICA

HOSPICE ESISTENTE

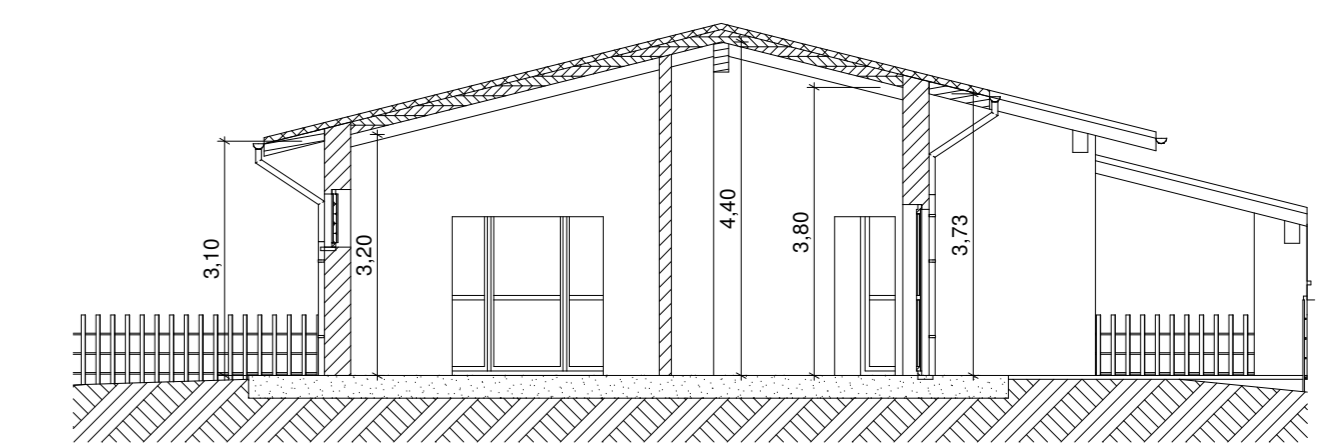
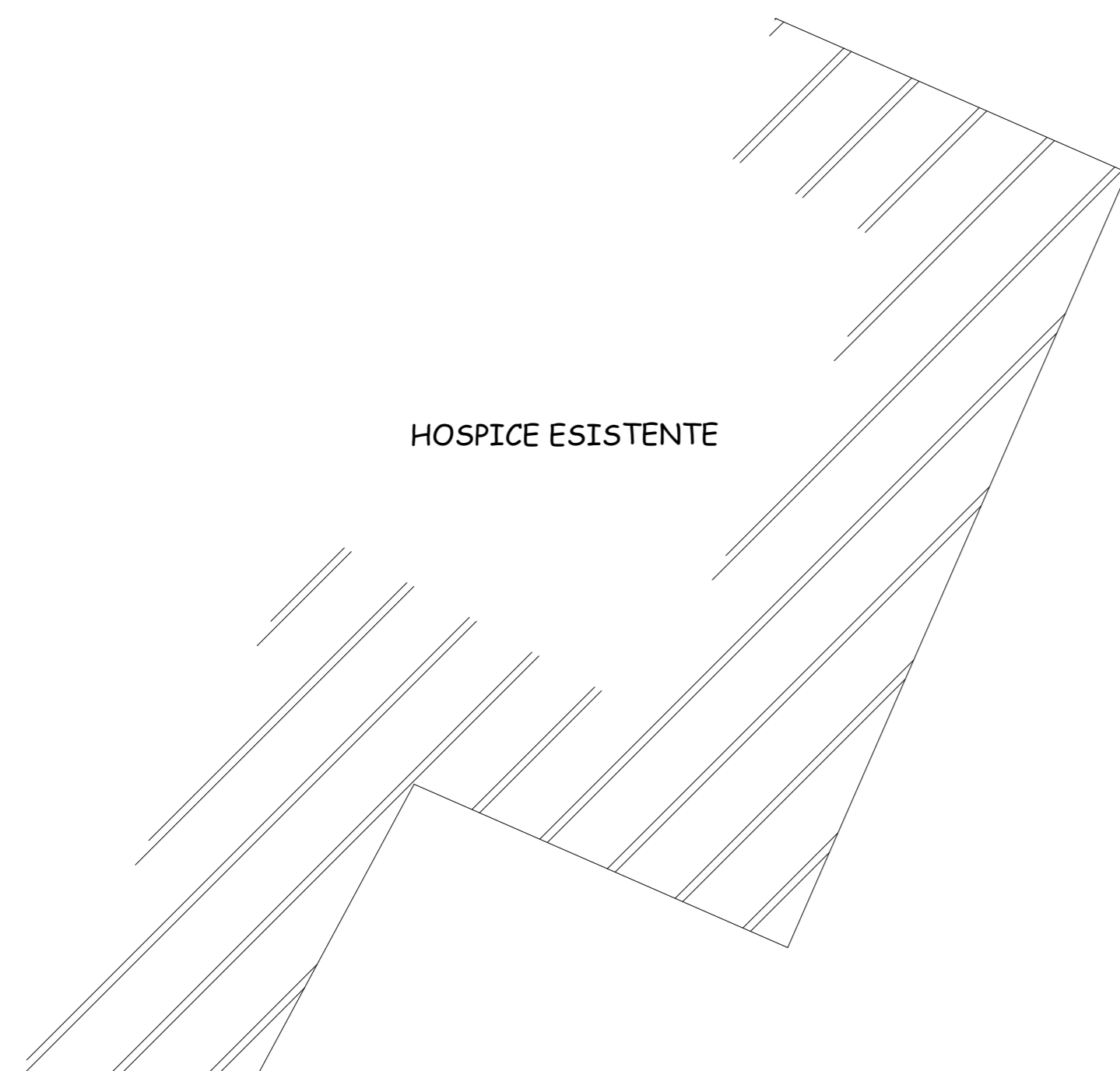

SEZIONE A - A

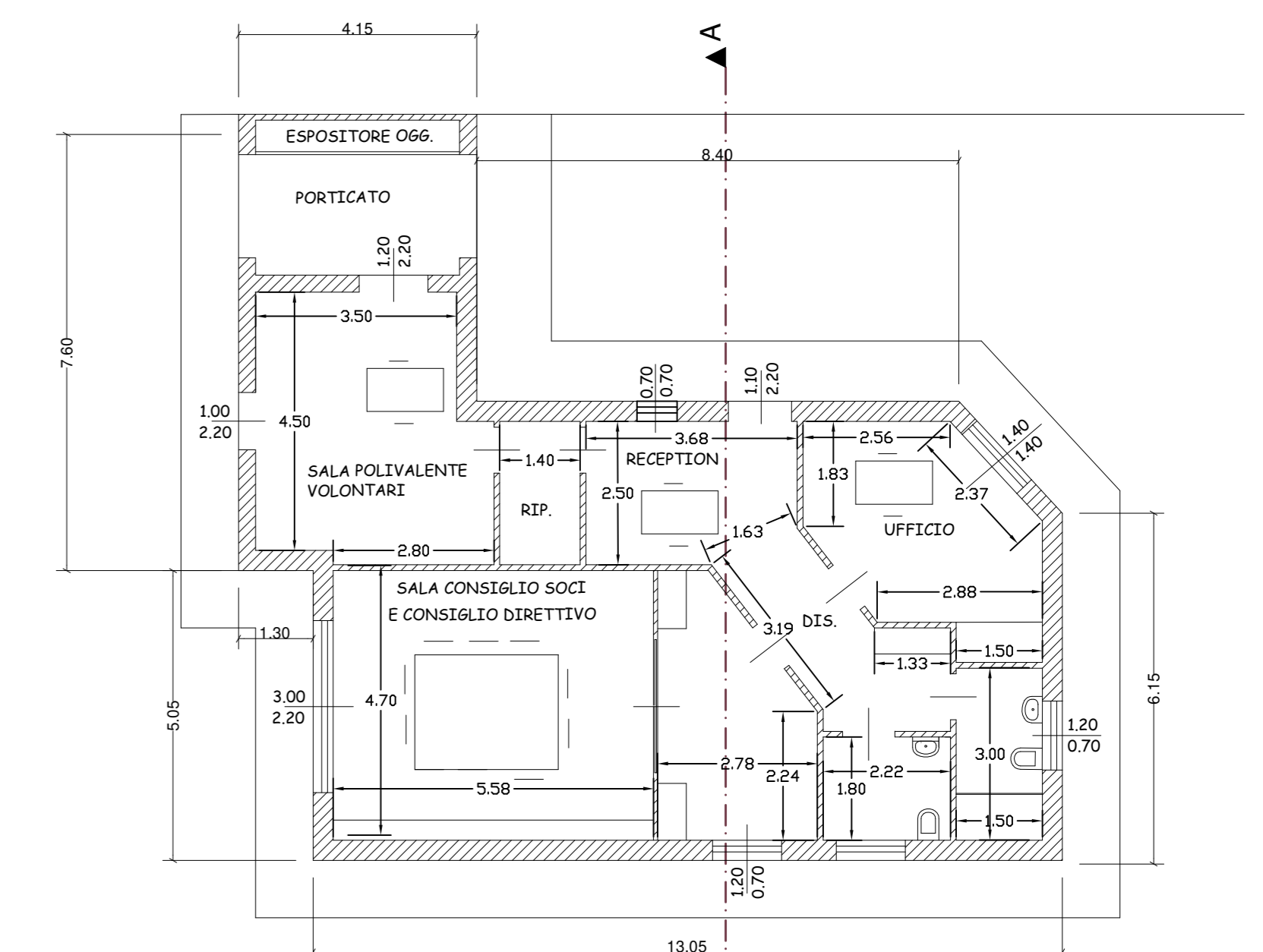

PIANTA PIANO TERRA

AREA DA ACQUISIRE MQ 1663

giardino

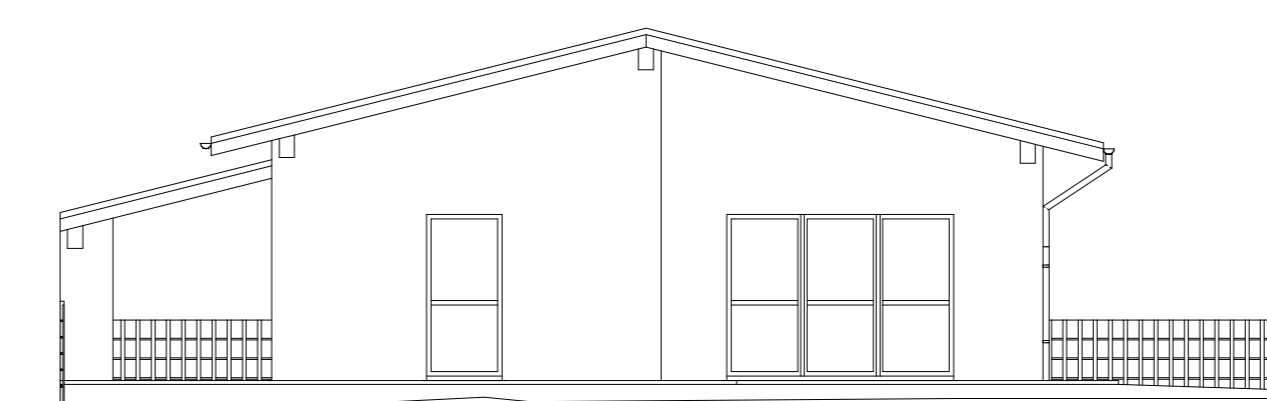
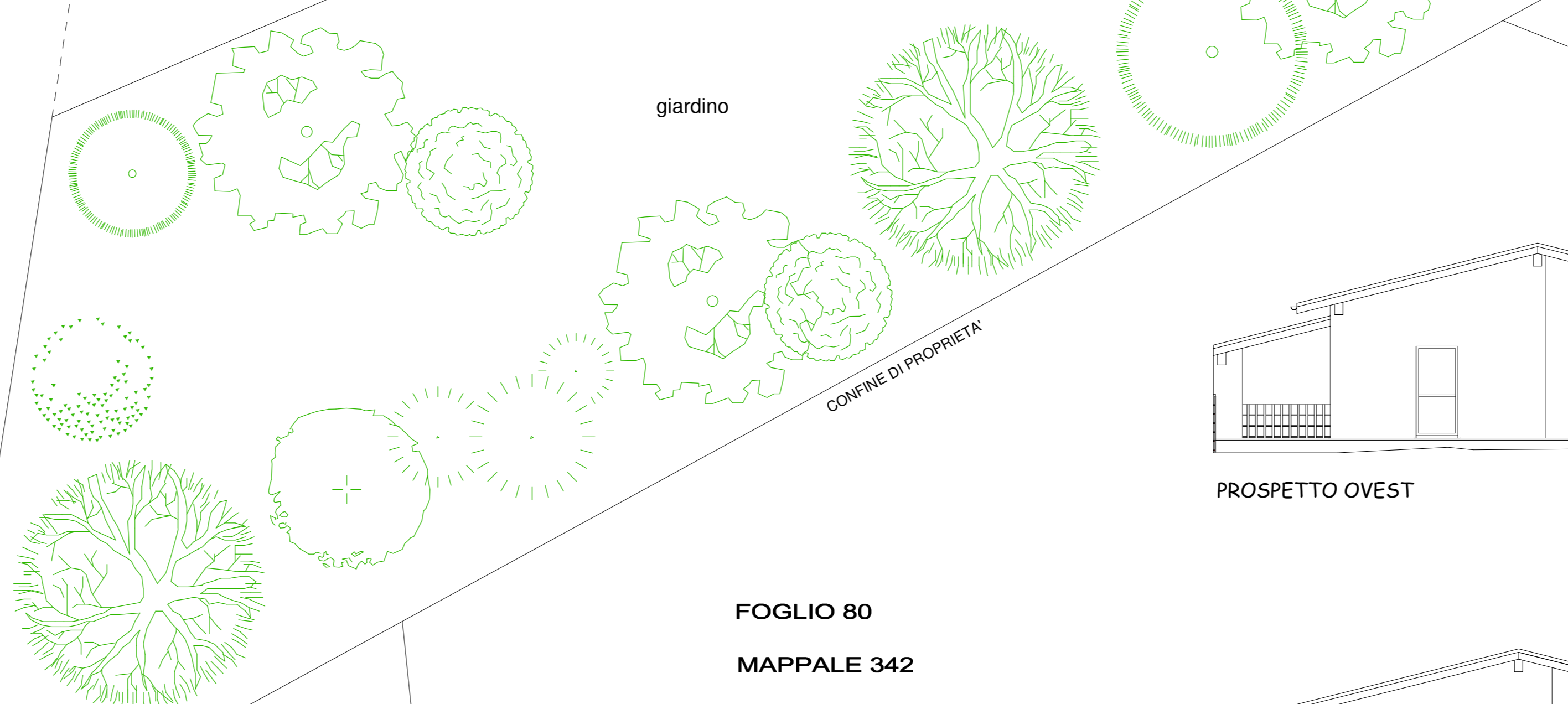

PROSPETTO OVEST

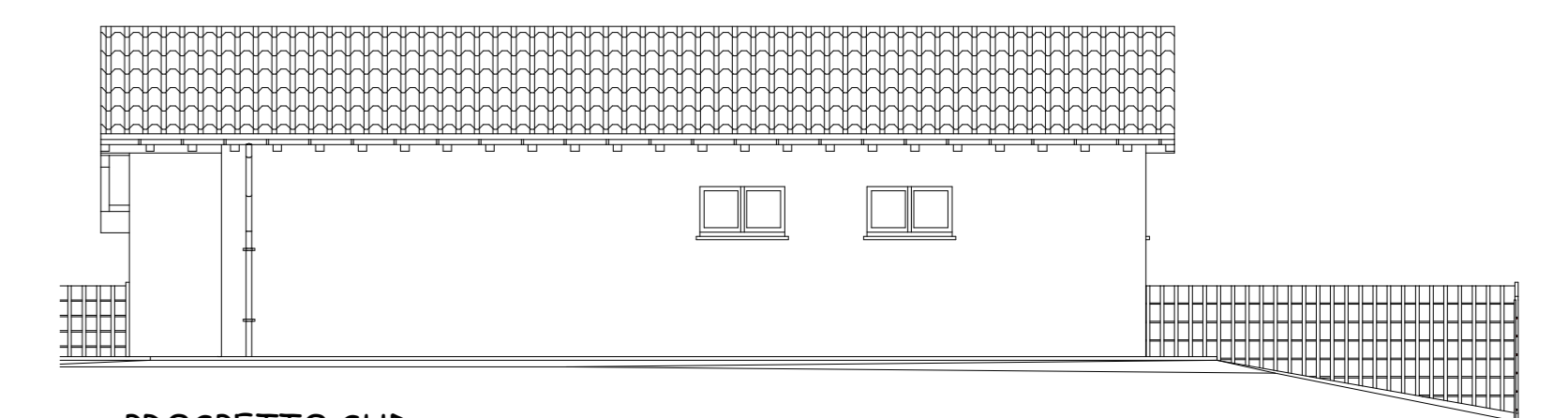

PROSPETTO SUD

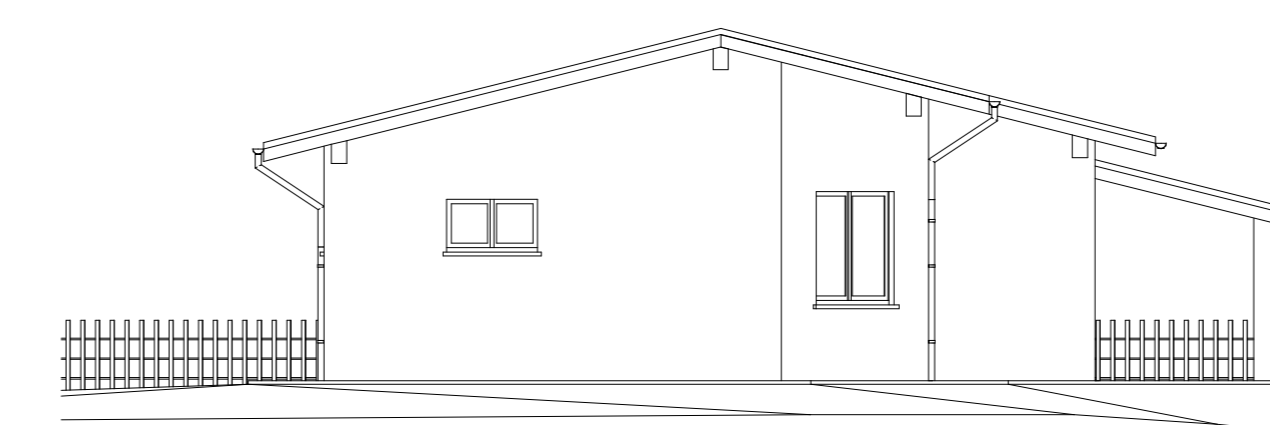

PROSPETTO EST

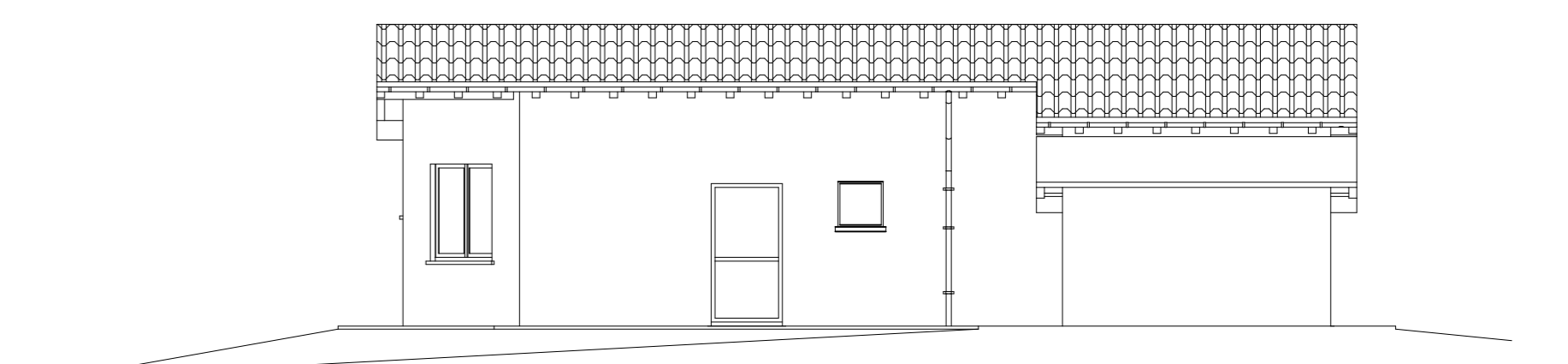

PROSPETTO NORD

STRADA DI ACCESSO PEDONALE/CARRAIO

CANALE ESISTENTE

CONFINE DI PROPRIETA'

FOGLIO 80

MAPPAL 342

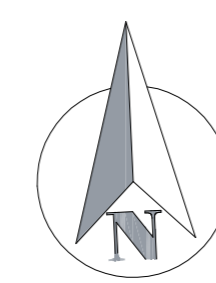

Comune di PIACENZA

progettista  
**Gazzola Paola**  
geometra  
Via Ronzoni 27 - 29121 Piacenza  
tel. 0521 818850 - 29130  
p.f.a. LVA 01061950297  
gazzolapaula@gmail.com

timbro e firma

PROGETTO PRELIMINARE DEFINITIVO NUOVA SEDE ASSOCIAZIONE  
INSIEME PER L'HOSPICE ETS E FONDAZIONE CASA DI IRIS

COMMITTENZA ASSOCIAZIONE INSIEME PER L'HOSPICE ETS  
UBICAZIONE VIA BUBBA 98/A

Data	Tavola	oggetto	Scala
21/08/2020	01	Progetto: Pianta - Sezione - Prospetto	1:100

Note

Al termini di legge è riservata la proprietà di questo disegno con la proiezione di riprodurlo o trasferirlo a terzi senza autorizzazione scritta.